Organigrama Universității Maritime din Constanța
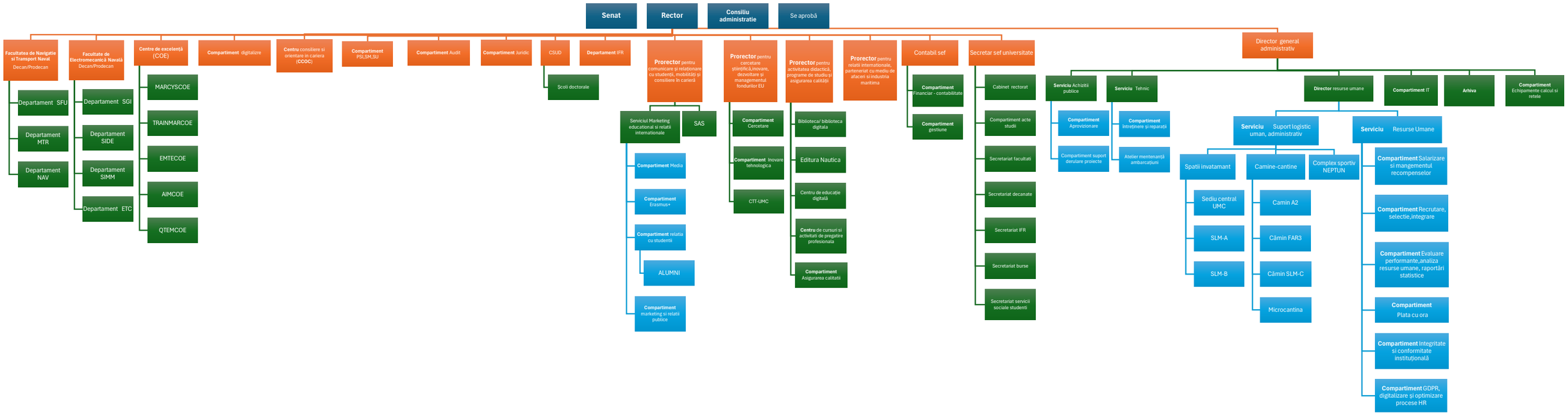
valabilă de la 28.03.2025, revizuită prin decizia Senatului Universitar nr. D.2 din 28.03.2025